

Stimate client!

Manualul de utilizare prescurtat este o anexa la manualul de utilizare mașini de spălat. Înainte de a utiliza produsul, citiți cu atenție instrucțiunea, mai ales comentariile și sfaturile cu privire la siguranța utilizării a produsului.

Înainte de conectarea mașinii de spălat rufe la priza de alimentare cu curent electric trebuie să dați la o parte toate elementele de protecție care au fost folosite în timpul transportului și să o nivelați. Mașina de spălat a se porni după instalarea corectă.

Țesături delicate, sintetice, lână trebuie spălate numai pe programe destinate acestora. Încărcătura rufelor în cantitate nu mai mare decât cea care se recomandă în tabel, (vezi pag. 2).

Funcționarea corectă a mașinii de spălat prelungește durata de viață, deci nu uitați să păstrați garnitura uscată (nu închideți ușa după spălare). Curățați mașina de spălat cu un detergent slab, nu curățați cu abrazivi.

1 PREGĂTIREA PENTRU SPĂLARE

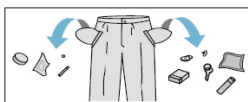

- Goliți buzunarele
- Închideți fermoarele.
- Bucățiile mici a se pune în pungile de spălare.
- Deschideți ușa mașini de spălat ținând de partea interioară.
- Puneți îmbrăcămintea segregată în mașina de spălat:
 - bumbac- max tamburul plin
 - materiale sintetice max 1/2 jumătate
 - mătase, lână - max 1/3 tamburului
- Închideți ușa , apăsați ușa la carcasă.

2 Dozarea detergentului

- Deschideți recipientul pentru detergent ținând mânerul.
- A se turna sau a se pune detergentul în cantitatea recomandată de către producător la compartimentul respectiv..
- Se toarnă un agent de rafinare (de exemplu, înmuiere), selectați compartimentul de detergent.
 - II Compartimentul pentru detergent pentru SPĂLAREA DETERMINATĂ
 - ⊗ Compartimentul de înmuiere și alți detergenți speciale în lichid
 - I Compartimentul pentru SPĂLAREA INIȚIALĂ

3 ALEGEREA PROGRAMULUI PENTRU SPĂLARE

- Setati butonul programatorului conform cu programul necesar.
- Personaliza programul la nevoile dumneavoastră - puteți schimba temperatura, viteza de stoarcere sau a activa funcții suplimentare.
- Alegeți funcție suplimentare - descrise în "Tabela programelor" (a se vedea. 2.).

4 Start mașina de spălat

- Închideți ușa mașinii de spălat rufe.
- Setati butonul programatorului pa programul ales (a se vedea. 2.).
- Alegeți funcție suplimentare sau schimbați parametri de spălare – în funcție de nevoi.
- Urmând să apăsați buntou START/PAUZA.

5 Sfârșitul de spălare

- Terminarea spălari este semnalizată cu un semnal sonor (dacă este activ). Pe afișaj va apărea înscrisul END, dioda Blocare ușă se va stinge.
- Închideți robinetul cu apă.
- Opriți mașina de spălat.
- Deconectați mașina de spălat rufe de la sursa de alimentare cu curent electric.
- Deschideți ușa mașini și scoateți îmbrăcămintea din mașină. După scoterea hainelor a nu se închide ușa mașini de spălati - uscarea mai ușoară a garniturii tamburului. A nu se închide compartimentul pentru detergent.



1. Sertar pentru detergent
2. Tamburul mașinii de spălat rufe
3. Selectorul programatorului
4. Panoul de control / Afișaj
5. Mânerul geamului
6. Capacul filtrului pompei

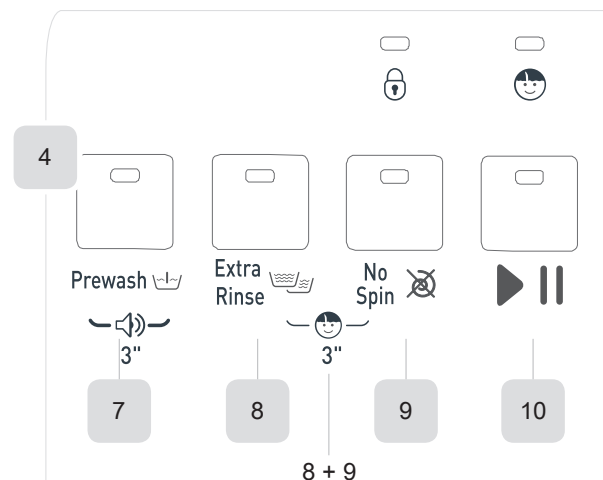
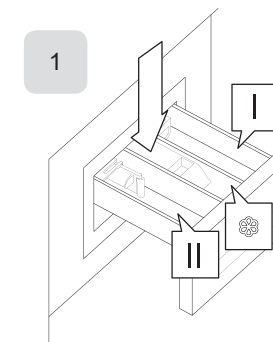

7. Buton de pre-spălare
 8. Buton de clătire suplimentară
 9. Butonul Rotire
 10. Butonul START / PAUSE
7. Porniri / dezactivati sunetul
8 + 9. Control parental Child Lock

TABELUL PROGRAMELOR PENTRU SPĂLARE: WMHE 106

Denumirea programului	Temp. max. [°C]	Viteza max. de stoarcere [rot./min.]	Încărcătură max. [kg]	Funcții suplimentare accesibile			Container pentru detergent				Consumul de energie [Wh]	Consumul de apă [l]	Numărul de clătiri	Recomandări cu privire la tipul lucrurilor care vor fi spălate
				Spălare preliminară	Spălare suplimentară	Întârzierea startului	Spălare preliminară	Spălarea de bază	Produs pentru oferi de delicatețe	Temp [h:min]				
Sintetice	--	1000	3,0	-	opțiune	-	<input type="radio"/>	<input checked="" type="radio"/>	<input type="radio"/>	2:20	324	40	2	Acest program este adecvat pentru spălarea hainelor delicate Spălarea este scurtă și delicată decât în cazul programului de bumbac. Programul este recomandat pentru textile sintetice, de exemplu: bluze, geți, textilele mixte. Program „Sintetice” trebuie să fie utilizat de asemenea pentru perdele cu danțelă. În cazul spălării țesături datorită structurii lejere trebuie să utilizați mai puțin detergent pentru a nu produce prea multă spumă.
Sintetice	40°	1000	3,0	-	opțiune	-	<input type="radio"/>	<input checked="" type="radio"/>	<input type="radio"/>	02:20	624	40	2	
Bumbac	--	1000	6,0	-	opțiune	-	<input type="radio"/>	<input checked="" type="radio"/>	<input type="radio"/>	01:00	102	40	2	
Bumbac	20°	1000	6,0	-	opțiune	-	<input type="radio"/>	<input checked="" type="radio"/>	<input type="radio"/>	01:01	162	40	2	
Bumbac	30°	1000	6,0	-	opțiune	-	<input type="radio"/>	<input checked="" type="radio"/>	<input type="radio"/>	02:40	667	58	2	Acest program este adecvat pentru spălarea de zi cu zi. Spălarea este lungă și intensivă. Programul se recomandă pentru spălarea lenjeriei din bumbac destinate pentru uz de zi cu zi, de exemplu: lenjerie de pat, pilotă pernă, cămașă de noapte, lenjerie etc..
Bumbac	40°	800	6,0	-	opțiune	-	<input type="radio"/>	<input checked="" type="radio"/>	<input type="radio"/>	02:40	847	58	2	
Bumbac	60°	800	6,0	-	opțiune	-	<input type="radio"/>	<input checked="" type="radio"/>	<input type="radio"/>	02:45	1207	58	2	
Bumbac	90°	800	6,0	-	opțiune	-	<input type="radio"/>	<input checked="" type="radio"/>	<input type="radio"/>	02:50	1717	58	2	
Eco 40-60	60°	1000	6,0	-	-	-	<input checked="" type="radio"/>	<input checked="" type="radio"/>	<input type="radio"/>	03:16	59	50	2	Programul „eco 40-60” a fost dezvoltat pentru a spăla țesături de bumbac normal murdare împreună în același ciclu pentru spălare la 40 ° C sau 60 ° C.
Bumbac extra 40	40°	1000	6,0	-	-	-	<input checked="" type="radio"/>	<input checked="" type="radio"/>	<input type="radio"/>	04:04	760	48	2	Pentru a îmbunătăți efectul de spălare crește timpul de spălare principală. Acest program este adecvat pentru spălarea hainelor pentru copii și hainelor pentru alergii la piele.
Bumbac extra 60	60°	1000	6,0	-	-	-	<input checked="" type="radio"/>	<input checked="" type="radio"/>	<input type="radio"/>	04:08	1120	48	2	
Autocurățare	90°	400	-	-	-	-	<input checked="" type="radio"/>	<input checked="" type="radio"/>	<input checked="" type="radio"/>	01:18	930	8	1	Acest program este destinat pentru curățarea tamburului și furtunelor la mașina de spălat. Curățarea este urmată la o temperatură 90 ° C astfel încât componentele mașinii de spălat sunt mult eficiente în curățare. În cazul în care acest program a nu se adăuga haine sau alte lenjerii în mașina de spălat Prin adăugarea unei cantități corespunzătoare de înălbitor cu clor puteți obține chiar un efect mai bun de curățarea tamburului Acest program poate fi realizat în mod regulat, în funcție de nevoi.
Stoarcere	-	1000	6,0	-	-	-	<input checked="" type="radio"/>	<input checked="" type="radio"/>	<input checked="" type="radio"/>	00:12	30	-	-	Program separat pentru centrifugare. Apa din spălare sau clătire este pompată înainte de centrifugare.
Evacuare apă	-	0	-	-	-	-	<input checked="" type="radio"/>	<input checked="" type="radio"/>	<input checked="" type="radio"/>	00:01	10	-	-	Program separat pentru pomparea apei.
Clătire	-	1000	6,0	-	opțiune	-	<input checked="" type="radio"/>	<input checked="" type="radio"/>	<input type="radio"/>	00:20	59	22	1	Programul este folosit pentru clătire cu adaos de produse de îngrijire, de ex. anti-electrostatice, pentru oferi delicatețe). Pentru materialele foarte delicate trebuie să reduceți rotațiile.
Delicate 30°C	30°	600	2,5	-	opțiune	-	<input checked="" type="radio"/>	<input checked="" type="radio"/>	<input type="radio"/>	00:50	262	37	2	Acest program este adecvat pentru spălarea hainelor delicate Acest program în comparație la programul „Sintetici” este mai puțin intensiv și are mai scăzută viteza de centrifugare. Este recomandat pentru textile, care necesită o spălare mai delicată.
Delicat	--	600	2,5	-	opțiune	-	<input checked="" type="radio"/>	<input checked="" type="radio"/>	<input type="radio"/>	00:48	142	37	2	
Gata peste 9 ore	40°	1000	6,0	-	-	9H	<input checked="" type="radio"/>	<input checked="" type="radio"/>	<input type="radio"/>	0:59	500	40	2	Datorită acestei funcții puteți întârzia începerea programului de spălare cu 3, 6 sau 9 ore.
Gata peste 6 ore	40°	1000	6,0	-	-	6H	<input checked="" type="radio"/>	<input checked="" type="radio"/>	<input type="radio"/>	0:59	500	40	2	
Gata peste 3 ore	40°	1000	6,0	-	-	3H	<input checked="" type="radio"/>	<input checked="" type="radio"/>	<input type="radio"/>	0:59	500	40	2	
De zi cu zi 45'	40°	800	2,0	-	-	-	<input checked="" type="radio"/>	<input checked="" type="radio"/>	<input type="radio"/>	00:45	401	34	2	Acest program este adecvat pentru spălarea rapidă al cantități mici de îmbrăcăminte nu foarte murdare.
Rapid 30'	30°	800	2,0	-	-	-	<input checked="" type="radio"/>	<input checked="" type="radio"/>	<input type="radio"/>	00:30	311	34	2	
Super scurt 15'	--	800	2,0	-	-	-	<input checked="" type="radio"/>	<input checked="" type="radio"/>	<input type="radio"/>	00:15	43	34	2	

* Programe standard pentru spălarea lucrurilor din bumbac la temperatura de 60°C și 40°C. Aceste programe sunt corespunzătoare pentru spălarea lucrurilor din bumbac care nu sunt foarte murdare. Sunt, totodată, cele mai eficiente programe în ceea ce privește consumul de energie și de apă pentru spălarea acestui tip de lucruri. Cele mai eficiente programe în ceea ce privește consumul de energie și apă sunt cele la nivelurile mari, care sunt utilizate la temperaturi mai scăzute și în timp mai delungat. Încărcarea mașinii de spălat rufe de uz casnic la capacitate maximă specificată de către producător pentru programele corespunzătoare va contribui la economisirea energiei și a apei.

ATENȚIE: Temperatura reală a apei poate diferi de temperatura declarată pentru un anumit ciclu de spălare.
ATENȚIE: Timpul care este redat pe display este doar informativ și poate diferi de timpul real de spălare în funcție de temperatura aleasă și presiunea apei, cantitatea de rufe, etc. Timpul este automat setat în timpul procesului de spălare, sunt posibile opriri sau trecerea de la un timp la altul

- Dacă este necesar folosiți un detergent sau alt produs pentru oferi de delicatețe,
- Detergentul necesar fără care spălarea nu va fi eficientă.
- Nu este posibilă folosirea detergentului sau a altui produs pentru oferi de delicatețe.